

Carburateurs et silencieux



O.S.	Type de moteur	carburateur	référence
	10 LA	10H	086 2108 1000
	15 LA	10G	086 2178 3000
	25 LA	20H	086 2258 1000
	25 FX	20D	086 2268 1030
	40 LA & 46 LA	40D	086 2408 1000
	40 FX & 46 FX	40B	086 2568 1000
	61 FX	60C	086 2778 3000
	61 SF & 61 RF	7L	086 2778 1000
	108 FSR	7D	086 2908 1000



- * Pointeau seul
- ** Bouchon de carter
- *** Gicleur seul



O.S.	Pour carburateur	Pointeaux gicleurs moteurs 2 temps	référence
	1A & 15	10 & 15 FP	087 2118 1902
	2A & 3A	20, 25, 35 & 40 FP	087 2228 1903
	7L	61SF & 61 RF ABC	087 2748 1900
	7D	108 FSR	087 2738 1900
	8AA	BGX-1 35cc	087 2828 1900
	20D & 20F	25 FX, 32 SX, 40 & 46 FX	087 0001
	10H & 10G	10 & 15 LA*	087 2408 1970
	40D	25/40/65LA/91FX*	087 2408 1970
	60C	61 FX*	087 2268 1980
	60 C	61 FX***	087 2778 3940
		91 FX***	087 4618 1940
		25 LA**	087 2255 7100
		40 LA & 46 LA**	087 2400 7100
		25 FX**	087 2260 7011
		40 & 46 FX**	087 2560 7100
		61 FX**	087 2775 7100
		91 FX**	087 2950 7100
	40M	moteurs 4 temps FS 26S & FS40	087 4528 1910
		FS 48S	087 4588 1900
	40N	FS 52S*	087 4428 1900
		FS 70S & FS 120 SE	087 2748 1900
	70N & C14	FS 120S-SP & FS 120S III	087 2738 1900
	60N & C13	FS 91S, FS 91S II-P & FS 120S II	087 2768 1900



CARBURATEURS	
Référence	type de moteur
076 101/20	G34
076 104/20	GS40-45-51
076 109/20	S61-75-90-S2000
076 450/20	S3000-S4500/45cc G20/23



POINTEAUX GICLEURS	
Référence	type de moteur
075 118/15A	G34
075 120/15	GS40-45-51
075 109/15	S61-75-90-S2000
075 450/15	S3000-S4500/45cc G20/23



O.S.	SILENCIEUX		
Référence	silencieux	type de moteur	
086 2122 5000	871	10-15FP/10-15LA	
086 2232 5020	E2030	20-25FP/20-25LA	
086 2262 8000	892	25FX, 25SF, 32F	
086 2332 5020	E3030	35-40FP, 32F	
086 2332 5020	E3030	32SX, 40-46LA	
086 2542 5000	873	40-46FX, 40-46SF	
086 2662 5010	744B	61SF	
086 2602 8000	E4010	60FP, 61FX	
086 2902 5000	855	108 FSR	
002 1895/72	E4010 Extrem	60FP, 61-91 FX	

O.S.	PROLONGATEUR DE SILENCIEUX		
Référence	type de silencieux	écartement	
086 2112 5108	761,871	11,5 mm	
086 2262 5103	762,892	12,5 mm	
086 2492 5109	743	11,6 mm	
086 2542 5600	873	11,6 mm	
086 2662 5337	744	14,5 mm	
086 2662 5340	744B	14,5 mm	
086 2232 5100	842, E2030	12,5 mm	
086 2332 5100	843, E3030,762S	17,5 mm	

Pipes droites		Dimensions			
Référence	type de moteur	ø ext D	ø int d	L	E
076 101/55	G34	18	13,5	47	32
076 104/55	GS40-45-51	20	18	52	39
076 109/55	S61-75-90	22	15,5	57	47
076 450/55	S2000-3000-3250-4500	28	22,5	31,5	44

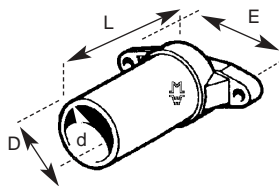

Silencieux.
Petit et léger pour moteur de 4 à 8cc.
Longueur 91 mm
ø 40 mm
ø A int 14 mm
ø A ext 16 mm
Poids 100 g
Réf : 002 3355

Il s'adapte avec la pipe droite 076 104/55

SILENCIEUX & PIPES DROITES	
Référence	type de moteur
076 101/33	G34
076 104/33	GS40-45-51
076 109/33	S61-75-90
076 200/33	S2000-3000-3250-4500



Pipes droites pour silencieux maquette		
Référence	type de moteur	Ø Ext
003 019 072 700	OS 40/46	20 mm
003 019 072 701	OS 61	22 mm
003 019 072 702	OS108FSR	22 mm
003 019 072 428	G40/45/51	20 mm
003 019 072 300	G75/90	22 mm
003 019 072 097	S2000/25/30/32,5	25 mm

Silencieux maquette			
Référence	type de moteur	poids	L x øA x ø 2 mm
003 019 072 010	6,5 à 8,5 cc	50 g	100 x 23 x 40
003 019 072 011	10 à 18 cc	95 g	120 x 25 x 50
003 019 072 012	S2000/25/30/32,5	160 g	130 x 30 x 60

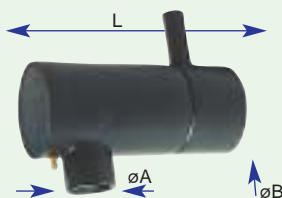

Chaque silencieux est livré peint et avec une prise de pressurisation montée.